

คู่มือการใช้งานเบื้องต้น

ZKTime.Net Thai version

เวอร์ชัน : 1.1

วันที่ : สิงหาคม 2019

ซอฟต์แวร์เวอร์ชัน : 4.1.1.10 หรือ สูงกว่า

1. ดาวโหลดซอฟต์แวร์ ZKTime.Net

ลิงก์ดาวน์โหลด <https://drive.google.com/open?id=1VzMkNx6ZlzfWHzuGFPziZKSKDovdwVjD>

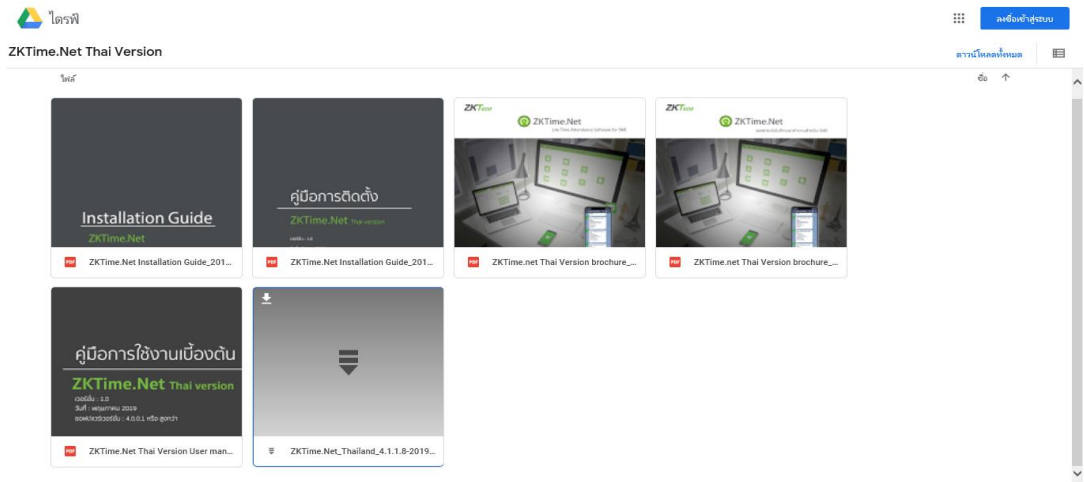

2. ติดตั้งซอฟต์แวร์

CHM	28/4/2019 11:34
driver	28/4/2019 11:34
Image	28/4/2019 11:34
LanguageResources	28/4/2019 11:35
License	28/4/2019 11:34
sdk	28/4/2019 11:34
USBDriver	28/4/2019 11:34
dotNetFx40_Full_x86_x64	9/1/2019 15:53
Setup	26/4/2019 18:28

1.คลิกขวา **[setup.exe]** และเลือก **[run as administrator]**

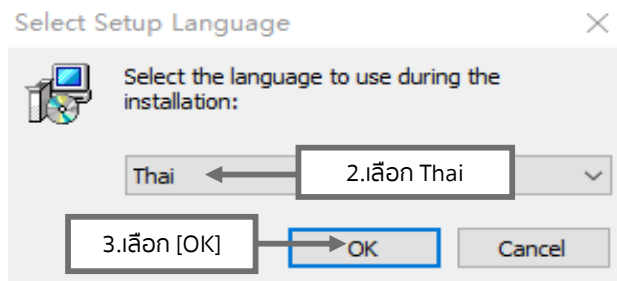

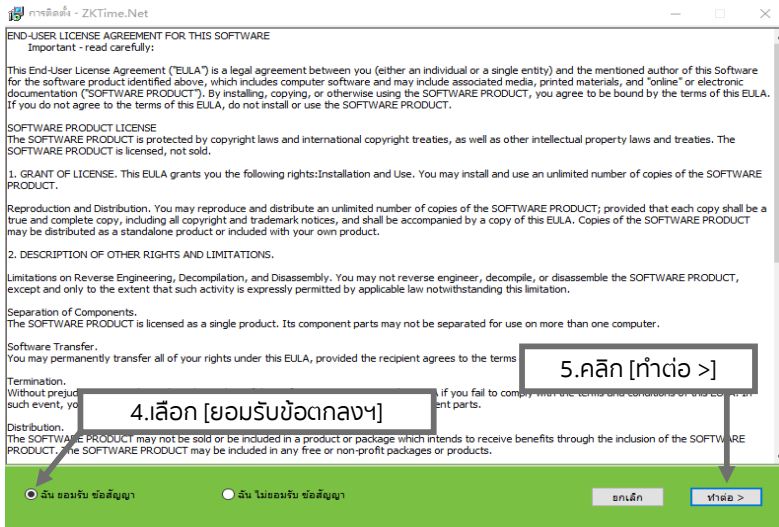

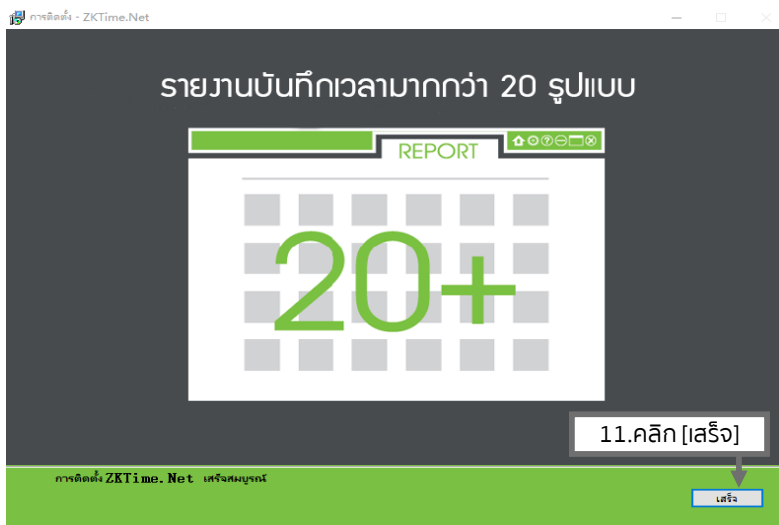
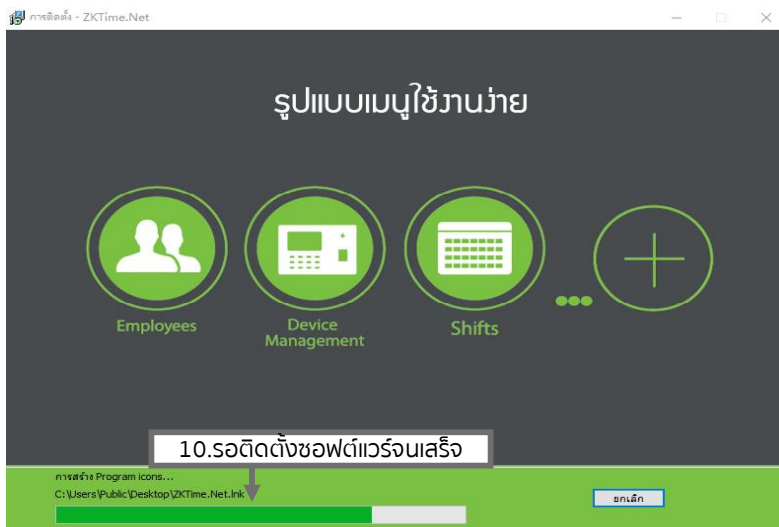

3. ลงทะเบียนผู้ใช้

<input type="text"/>	1.ชื่อผู้ใช้
<input type="password"/>	2.รหัสผ่าน
<input type="password"/>	3.รหัสผ่านอีกครั้ง
<input type="text"/>	4.อีเมล
<input type="button" value="ลงทะเบียน"/>	5.ลงทะเบียน

หมายเหตุ : กรุณากรอกอีเมลที่ใช้งานจริง อีเมลของผู้ใช้สามารถรีเซ็ตรหัสผ่านได้หากคุณลืมรหัสผ่าน

4. ล็อกอินผู้ใช้

<input type="text" value="admin"/>	1.ชื่อผู้ใช้
<input type="password" value="*****"/>	2.รหัสผ่าน
<input type="checkbox"/> จดจำรหัสผ่าน	3.จดจำรหัสผ่าน
<input type="button" value="เข้าสู่ระบบ"/>	4.เข้าสู่ระบบ

[ลืมรหัสผ่าน](#)

หมายเหตุ : ผู้ใช้ admin รหัสผ่าน admin (ตัวอย่างเท่านั้น)

5. ลืมรหัสผ่าน

ZKTime.Net

admin

จดจำรหัสผ่าน

เข้าสู่ระบบ

1.คลิก [ลืมรหัสผ่าน] → ลืมรหัสผ่าน

กู้คืนรหัสผ่าน

ชื่อผู้ใช้

admin|

กู้คืน

2. ใส่ผู้ใช้ เช่น admin

3. คลิก [กู้คืน]

กู้คืนรหัสผ่าน

ชื่อผู้ใช้

admin|

กู้คืน

รหัสผ่านจะส่งไปยังที่อยู่อีเมลของคุณ กรุณาตรวจสอบ

4. เช็คอีเมล

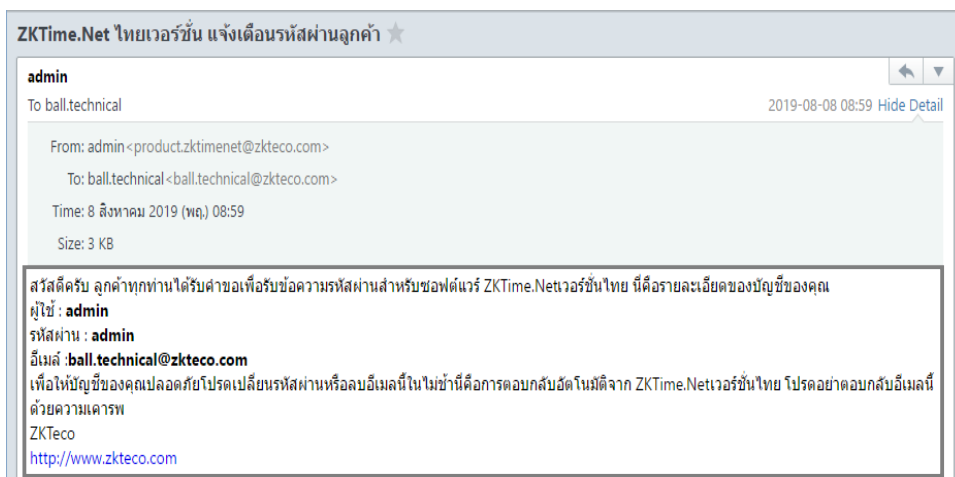

5. ข้อมูลที่ลงทะเบียนไว้

6. ตั้งค่าข้อมูลของบริษัท

The screenshot shows the 'Company Information' page in ZKTime.Net. The interface is in Thai. The top navigation bar includes 'ระบบ', 'พนักงาน', 'บันทึกเวลา', 'อุปกรณ์', 'เงินเดือน', and 'รายงาน'. The main content area is titled 'ข้อมูล' (Information) and contains a form for company details. The form fields include: ชื่อ (Name), ภูมิภาค (Region), ประเทศ (Country), โทรศัพท์ (Phone), รหัสไปรษณีย์ (Postal Code), เมือง (City), โทรศัพท์ (Phone), เว็บไซต์ (Website), ที่อยู่1 (Address 1), and ที่อยู่2 (Address 2). There are also checkboxes for 'แสดงโลโก้ในรายงาน' and 'แจ้งเดือนผ่านไลน์อัตโนมัติ'. A 'ขอโทเค็น' (Request Token) button is at the bottom right. The page footer shows 'เข้าสู่ระบบผู้ใช้งาน:admin'.

1.คลิก [พนักงาน]

2.คลิก [บริษัท]

3.ข้อมูลของ บริษัท

4.[บันทึก]

7. เพิ่มอุปกรณ์

The screenshot shows the 'Add Device' page in ZKTime.Net. The interface is in Thai. The top navigation bar includes 'ระบบ', 'พนักงาน', 'บันทึกเวลา', 'อุปกรณ์', 'ควบคุมประตู', and 'รายงาน'. The main content area is titled 'ข้อมูลการเชื่อมต่อ' (Connection Information) and contains a form for adding a device. The form fields include: ชื่อ (Name), ไอพีแอดเดรส (IP Address), พอร์ต (Port), รหัสผ่าน (Password), ชื่ออุปกรณ์ (Device Name), ชื่ออุปกรณ์ (Device Name), รุ่นอุปกรณ์ (Device Model), เวอร์ชันลายนิ้วมือ (Firmware Version), จำนวนผู้ดูแลระบบ (Number of Admins), จำนวนลายนิ้วมือ (Number of Fingers), รายการบันทึก (Recording List), ลายนิ้วมือเส้นเลือดดำ (Vein Vein), โหมดการเชื่อมต่อ (Connection Mode), ชื่อโซนอุปกรณ์ (Device Zone), and ทดสอบ (Test). There are also checkboxes for 'เปิดการใช้งาน' and 'เปิดการแจ้งเตือน'. A 'ทดสอบ' (Test) button is at the bottom right. The page footer shows 'บันทึก:1' and 'เข้าสู่ระบบผู้ใช้งาน:admin'.

1.คลิก [อุปกรณ์]

2.คลิก [อุปกรณ์]

3.คลิก [เพิ่ม]

4.กรอกชื่ออุปกรณ์

5.กรอกไอพีอุปกรณ์

6.เลือก โซนอุปกรณ์

7.คลิก [ทดสอบ]

8.คลิก [บันทึก]

8. ดาวโหลดข้อมูลผู้ใช้จากอุปกรณ์

1.คลิก [อุปกรณ์]

2.คลิก [ซิงค์ข้อมูล]

3.คลิก โซน

4.เลือกรายการที่ต้องการซิงค์ข้อมูล

5.คลิก [ซิงค์ข้อมูล]

6.สถานะอุปกรณ์

เวลา	ข้อมูล
14:27:52	กำลังดาวน์โหลดข้อมูลผู้ใช้
14:27:52	กำลังซิงค์ข้อมูลอุปกรณ์ที่มีสถานะเป็นอยู่(192.168.1.201)
14:27:54	เริ่มนำเอาข้อมูลพนักงานจาก ตำแหน่งเป็นอยู่(192.168.1.201)
14:27:54	ดึงข้อมูลพนักงาน: 3 จากเครื่อง ตำแหน่งเป็นอยู่(192.168.1.201)
14:27:54	เริ่มนำเอาข้อมูลของเครื่องจาก ตำแหน่งเป็นอยู่(192.168.1.201)
14:27:54	ดึงแบบทดสอบ 3 จากเครื่อง ตำแหน่งเป็นอยู่(192.168.1.201)
14:27:56	เริ่มนำเอาข้อมูลพนักงานที่มี ตำแหน่งเป็นอยู่(192.168.1.201)/3/1
14:27:57	เริ่มนำเอาข้อมูลของเครื่องที่มี ตำแหน่งเป็นอยู่(192.168.1.201)
14:27:58	Upload Users:3 Fingerprints:3 to ตำแหน่งเป็นอยู่(1
14:27:58	ดึงข้อมูลสำเร็จ

9. เพิ่มพนักงาน

1.คลิก [พนักงาน]

2.คลิก [พนักงาน]

3.คลิก พนักงาน

4.กรอกข้อมูล

5.คลิก [บันทึก]

สถานะ	เปิดใช้งาน	ขนาดรูป (200*200)
รหัสพนักงาน	25	
ชื่อพนักงาน	อิทธิพันธ์	
นามสกุลพนักงาน	อยู่เย็น	
ชื่ออื่นๆ		
แผนก	Department	
วันที่เริ่มงาน	06/01/2019	
โหมดเงินเดือน	รายเดือน	
โซนอุปกรณ์	Area1	
กำหนดสิทธิ์	พนักงาน	
จำนวนรหัสผ่าน		จำนวนหมายเลขการ์ด: 0
จำนวนลายนิ้วมือ	0	จำนวนใบหน้า: 0
จำนวนฝ่ามือ	0	จำนวนเส้นเลือดดำ: 0

10. อัปโหลดข้อมูลผู้ใช้จากอุปกรณ์

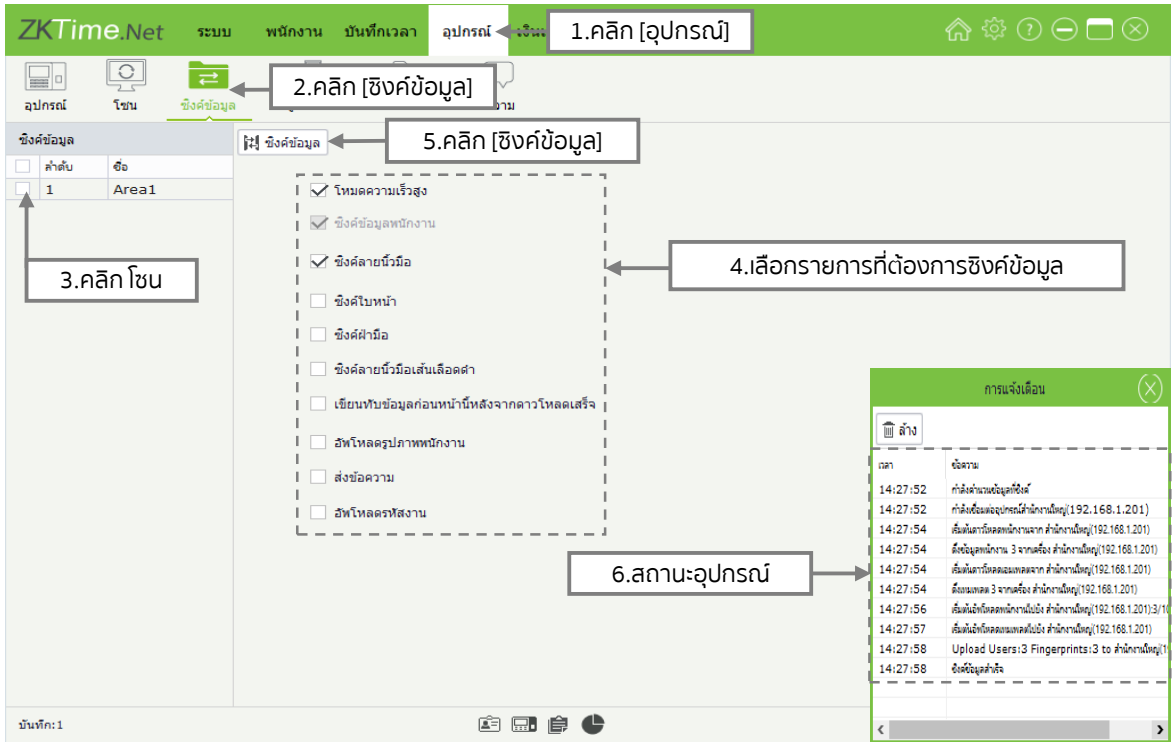

11. ดาวโหลดข้อมูลบันทึกเวลาจากอุปกรณ์

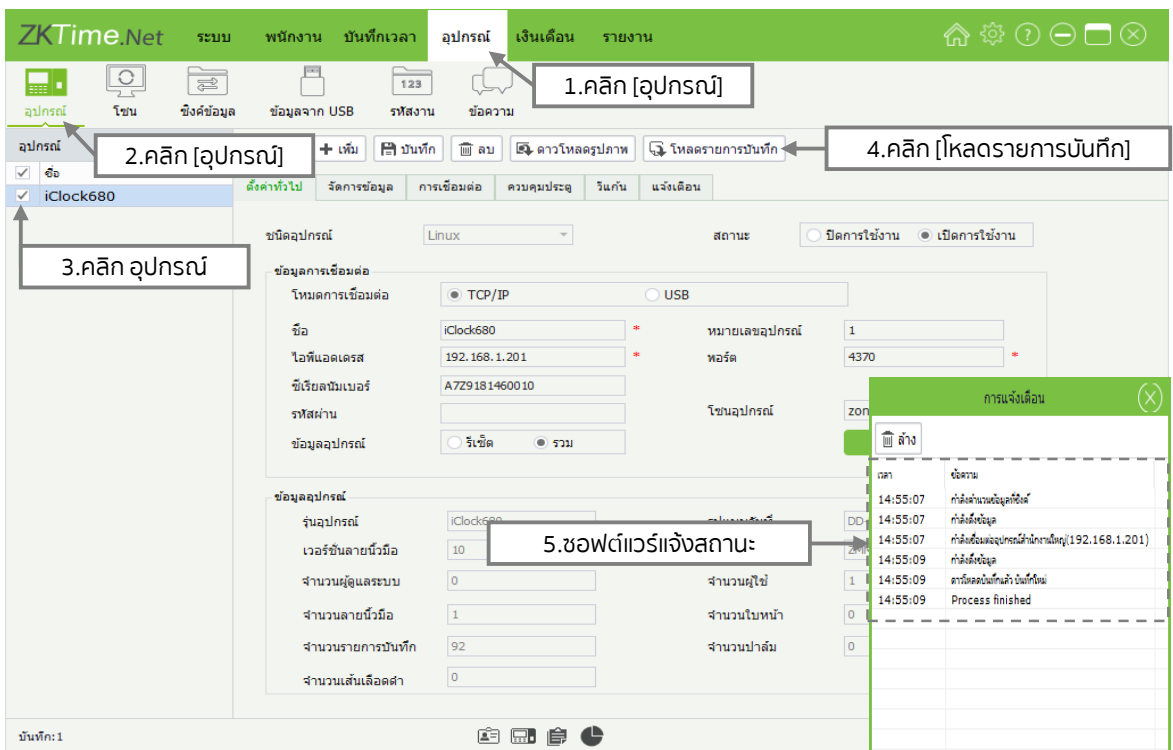

12. ตั้งค่าตารางเวลาทำงานพนักงาน

1.คลิก [บันทึกเวลา]

2.คลิก [ตารางเวลา]

3.ชื่อตาราง

4.เวลาเข้างาน

5.เวลาออกงาน

6.เวลาเริ่มเข้างาน

7.เวลาสิ้นสุดออกงาน

8.เฉพาะเวลาเข้า-ออกเท่านั้น

9.คลิก [บันทึก]

13. ตั้งค่ากะทำงานพนักงาน

1.คลิก [บันทึกเวลา]

2.คลิก [กะทำงาน]

3.ชื่อกะทำงาน

4.วันที่เริ่มใช้งาน

5.เลือกตารางเวลาลากลงมาตามวันที่ต้องการ

6.ตรวจสอบข้อมูลที่ตั้งค่าไว้

7.คลิก [บันทึก]

14. ตั้งค่าตารางเวลาพนักงาน

1.คลิก [บันทึกเวลา]

2.คลิก [ตารางเวลาพนักงาน]

3.เลือกวันที่จากวันที่เริ่มคำนวณถึงวันสิ้นสุดวันคำนวณ

4.คลิก [โดยกะ]

5.คลิก [กะ]

6.คลิก [กำหนดกะผ่านพนักงาน]

7.เลือกแผนกที่ต้องการให้ใช้กะทำงาน

8.คลิก[ยืนยัน]

9.สามารถตรวจสอบข้อมูลได้
ถ้าไม่ถูกต้องก็สามารถแก้ไขได้

15. รายงานบันทึกทั้งหมด

1.คลิก [รายงาน]

2.คลิก [บันทึก]

3.เลือก [รายชื่อ]

4.กำหนดวันที่ต้องการดึงข้อมูล

5.คลิก [ค้นหา]

6.ตรวจสอบข้อมูลที่ค้นหา

ชื่อกิจกรรม	ชื่อ	บันทึกเวลา	จุดงาน	สถานประกอบการ	อุปกรณ์	บันทึกข้อมูล
1	สิริพัฒน์.อู่เย็น	06/01/2019 08:39	ทำงาน	สำนักงาน	iClock680	ปกติ
1	สิริพัฒน์.อู่เย็น	06/01/2019 17:39	ทำงาน	สำนักงาน	iClock680	ปกติ
1	สิริพัฒน์.อู่เย็น	06/01/2019 17:39	ทำงาน	สำนักงาน	iClock680	ปกติ
1	สิริพัฒน์.อู่เย็น	06/02/2019 07:39	ทำงาน	สำนักงาน	iClock680	ปกติ
1	สิริพัฒน์.อู่เย็น	06/02/2019 17:38	ทำงาน	สำนักงาน	iClock680	ปกติ
1	สิริพัฒน์.อู่เย็น	06/03/2019 07:40	ทำงาน	สำนักงาน	iClock680	ปกติ
1	สิริพัฒน์.อู่เย็น	06/03/2019 07:40	ทำงาน	สำนักงาน	iClock680	ปกติ
1	สิริพัฒน์.อู่เย็น	06/04/2019 08:35	ทำงาน	สำนักงาน	iClock680	ปกติ
1	สิริพัฒน์.อู่เย็น	06/04/2019 17:35	ทำงาน	สำนักงาน	iClock680	ปกติ
1	สิริพัฒน์.อู่เย็น	06/05/2019 08:29	ทำงาน	สำนักงาน	iClock680	ปกติ
1	สิริพัฒน์.อู่เย็น	06/05/2019 19:29	ทำงาน	สำนักงาน	iClock680	ปกติ
1	สิริพัฒน์.อู่เย็น	06/06/2019 08:30	ทำงาน	สำนักงาน	iClock680	ปกติ
1	สิริพัฒน์.อู่เย็น	06/06/2019 18:31	ทำงาน	สำนักงาน	iClock680	ปกติ
1	สิริพัฒน์.อู่เย็น	06/07/2019 08:27	ทำงาน	สำนักงาน	iClock680	ปกติ
1	สิริพัฒน์.อู่เย็น	06/07/2019 17:36	ทำงาน	สำนักงาน	iClock680	ปกติ
1	สิริพัฒน์.อู่เย็น	06/08/2019 07:44	ทำงาน	สำนักงาน	iClock680	ปกติ
1	สิริพัฒน์.อู่เย็น	06/08/2019 07:44	ทำงาน	สำนักงาน	iClock680	ปกติ
1	สิริพัฒน์.อู่เย็น	06/08/2019 19:44	ทำงาน	สำนักงาน	iClock680	ปกติ
1	สิริพัฒน์.อู่เย็น	06/09/2019 08:42	ทำงาน	สำนักงาน	iClock680	ปกติ
1	สิริพัฒน์.อู่เย็น	06/09/2019 17:32	ทำงาน	สำนักงาน	iClock680	ปกติ
1	สิริพัฒน์.อู่เย็น	06/10/2019 07:40	ทำงาน	สำนักงาน	iClock680	ปกติ
1	สิริพัฒน์.อู่เย็น	06/10/2019 18:40	ทำงาน	สำนักงาน	iClock680	ปกติ
1	สิริพัฒน์.อู่เย็น	06/11/2019 08:23	ทำงาน	สำนักงาน	iClock680	ปกติ
1	สิริพัฒน์.อู่เย็น	06/11/2019 17:34	ทำงาน	สำนักงาน	iClock680	ปกติ
1	สิริพัฒน์.อู่เย็น	06/11/2019 17:34	ทำงาน	สำนักงาน	iClock680	ปกติ
1	สิริพัฒน์.อู่เย็น	06/12/2019 08:28	ทำงาน	สำนักงาน	iClock680	ปกติ
1	สิริพัฒน์.อู่เย็น	06/12/2019 19:28	ทำงาน	สำนักงาน	iClock680	ปกติ

16. คำรณรายงาน

1.คลิก [รายงาน]

2.คลิก [จำนวน]

4.กำหนดวันที่ต้องการดึงข้อมูล

3.เลือก [รายชื่อ]

5.คลิก [ค้นหา]

6.ตรวจสอบ ข้อมูลที่ค้นหา

รหัสพนักงาน	ชื่อ	วันที่	ตารางเวลา	เช็ดอิน	เช็ด	นาฬิกา
1	ศิริพัฒน์.อยุธยา	06/01/2019	Default(08:30-17...	08:39	17:39	
1	ศิริพัฒน์.อยุธยา	06/02/2019	Default(08:30-17...	07:39	17:38	
1	ศิริพัฒน์.อยุธยา	06/03/2019	Default(08:30-17...	07:40		
1	ศิริพัฒน์.อยุธยา	06/04/2019	Default(08:30-17...	08:35	17:35	
1	ศิริพัฒน์.อยุธยา	06/05/2019	Default(08:30-17...	08:29	19:29	
1	ศิริพัฒน์.อยุธยา	06/06/2019	Default(08:30-17...	08:30	18:31	
1	ศิริพัฒน์.อยุธยา	06/07/2019	Default(08:30-17...	08:27	17:36	
1	ศิริพัฒน์.อยุธยา	06/08/2019	Default(08:30-17...	07:44	19:44	
1	ศิริพัฒน์.อยุธยา	06/09/2019	Default(08:30-17...	08:42	17:32	
1	ศิริพัฒน์.อยุธยา	06/10/2019	Default(08:30-17...	07:40	18:40	
1	ศิริพัฒน์.อยุธยา	06/11/2019	Default(08:30-17...	08:23	17:34	
1	ศิริพัฒน์.อยุธยา	06/12/2019	Default(08:30-17...	08:28	19:28	
1	ศิริพัฒน์.อยุธยา	06/13/2019	Default(08:30-17...	07:28	17:34	
1	ศิริพัฒน์.อยุธยา	06/14/2019	Default(08:30-17...	08:35	17:39	
1	ศิริพัฒน์.อยุธยา	06/15/2019	Default(08:30-17...	06:39	18:15	
1	ศิริพัฒน์.อยุธยา	06/16/2019	Default(08:30-17...	07:15	17:44	
1	ศิริพัฒน์.อยุธยา	06/17/2019	Default(08:30-17...	06:44	19:40	
1	ศิริพัฒน์.อยุธยา	06/18/2019	Default(08:30-17...	07:44	17:45	
1	ศิริพัฒน์.อยุธยา	06/19/2019	Default(08:30-17...	07:52	18:51	
1	ศิริพัฒน์.อยุธยา	06/20/2019	Default(08:30-17...	08:11	18:11	
1	ศิริพัฒน์.อยุธยา	06/21/2019	Default(08:30-17...	07:11	22:12	
1	ศิริพัฒน์.อยุธยา	06/22/2019	Default(08:30-17...	08:20	19:16	
1	ศิริพัฒน์.อยุธยา	06/23/2019	Default(08:30-17...	07:16	18:06	
1	ศิริพัฒน์.อยุธยา	06/24/2019	Default(08:30-17...	08:06	17:59	
1	ศิริพัฒน์.อยุธยา	06/25/2019	Default(08:30-17...	08:46	17:47	
1	ศิริพัฒน์.อยุธยา	06/26/2019	Default(08:30-17...	08:27	17:30	

17. ออกรายงานตามรูปแบบต่างๆ

1.คลิก [รายงาน]

2.คลิก [รายงาน]

3.เลือก วันที่สำหรับออกรายงาน

4.เลือก พนักงานสำหรับออกรายงาน

5.เลือก สรุปประจำเดือน

18. รายงานตัวอย่าง

ZKTeco Thailand รายงานการบันทึกเวลา จาก 06/01/2019 ถึง 08/08/2019				
ชื่อผู้ใช้	ชื่อ	วันที่/เวลา	รหัสสถานะ	ประเภทของบันทึก
1	ธีรพัฒน์.อุยเย็น	06/01/2019 08:39		ปกติ
1	ธีรพัฒน์.อุยเย็น	06/01/2019 17:39		ปกติ
1	ธีรพัฒน์.อุยเย็น	06/01/2019 17:39		ปกติ
1	ธีรพัฒน์.อุยเย็น	06/02/2019 07:39		ปกติ
1	ธีรพัฒน์.อุยเย็น	06/02/2019 17:38		ปกติ
1	ธีรพัฒน์.อุยเย็น	06/03/2019 07:40		ปกติ
1	ธีรพัฒน์.อุยเย็น	06/03/2019 07:40		ปกติ
1	ธีรพัฒน์.อุยเย็น	06/04/2019 08:35		ปกติ
1	ธีรพัฒน์.อุยเย็น	06/04/2019 17:35		ปกติ
1	ธีรพัฒน์.อุยเย็น	06/05/2019 08:29		ปกติ
1	ธีรพัฒน์.อุยเย็น	06/05/2019 19:29		ปกติ
1	ธีรพัฒน์.อุยเย็น	06/06/2019 08:30		ปกติ
1	ธีรพัฒน์.อุยเย็น	06/06/2019 18:31		ปกติ
1	ธีรพัฒน์.อุยเย็น	06/07/2019 08:27		ปกติ
1	ธีรพัฒน์.อุยเย็น	06/07/2019 17:36		ปกติ
1	ธีรพัฒน์.อุยเย็น	06/08/2019 07:44		ปกติ
1	ธีรพัฒน์.อุยเย็น	06/08/2019 07:44		ปกติ
1	ธีรพัฒน์.อุยเย็น	06/08/2019 19:44		ปกติ
1	ธีรพัฒน์.อุยเย็น	06/09/2019 08:42		ปกติ
1	ธีรพัฒน์.อุยเย็น	06/09/2019 17:32		ปกติ

ZKTeco Thailand รายงานชั่วโมงงมกรม จาก 06/01/2019 ถึง 08/08/2019									
แผนก		Department							
ชื่อผู้ใช้	ชื่อ	ต้องการทำงาน	โถงที่ 1	โถงที่ 2	พัก	ขาดงาน	งานรวม	หมายเหตุ	
1	ธีรพัฒน์.อุยเย็น	621:00	41:43	7:49	0:00	297:00	374:23	0:57 0:00	
รวมเวลาทั้งหมด		621:00	41:43	7:49	0:00	297:00	374:23	0:57 0:00	

ZKTeco Thailand รายงานการเข้างานประจำวัน จาก 06/01/2019 ถึง 08/08/2019 ธีรพัฒน์.อุยเย็น																																					
วันที่	ชื่อผู้ใช้	ชื่อ	เวลาเข้างาน	เวลาออกงาน	เวลาพัก	เวลาหยุด	เวลาอื่น	รวม	
06/01/2019	1	ธีรพัฒน์.อุยเย็น	08:39	17:39				00:00	00:00	00:00	00:00	00:00	00:00	00:00	00:00	00:00	00:00	00:00	00:00	00:00	00:00	00:00	00:00	00:00	00:00	00:00	00:00	00:00	00:00	00:00	00:00	00:00	00:00	00:00	00:00	00:00	00:00

ZKTeco Thailand รายงานประจำวันเดือน จาก 06/01/2019 ถึง 08/08/2019																																				
ชื่อผู้ใช้	วันที่	ชื่อ	เวลาเข้างาน	เวลาออกงาน	เวลาพัก	เวลาหยุด	เวลาอื่น	รวม	แผนก Department																											
									สาขา	แผนก	งาน	ขาดงาน	โถงที่ 1	โถงที่ 2	โถงที่ 3	ชั่วโมงพัก																				
1	06/01/2019	ธีรพัฒน์.อุยเย็น	08:39	17:39				00:00	00:00	00:00	00:00	00:00	00:00	00:00	00:00	00:00	00:00	00:00	00:00	00:00	00:00	00:00	00:00	00:00	00:00	00:00	00:00	00:00	00:00	00:00	00:00	00:00	00:00	00:00	00:00	00:00

19. รายงานตัวอย่าง

Preview

File View Background

ZKTeco Thailand รายงานประจำวันเดือน จาก 06/01/2019 ถึง 08/08/2019																																					
ชื่อผู้ใช้	วันที่	ชื่อ	เวลาเข้างาน	เวลาออกงาน	เวลาพัก	เวลาหยุด	เวลาอื่น	รวม	แผนก Department																												
									สาขา	แผนก	งาน	ขาดงาน	โถงที่ 1	โถงที่ 2	โถงที่ 3	ชั่วโมงพัก																					
1	06/01/2019	ธีรพัฒน์.อุยเย็น	08:39	17:39				00:00	00:00	00:00	00:00	00:00	00:00	00:00	00:00	00:00	00:00	00:00	00:00	00:00	00:00	00:00	00:00	00:00	00:00	00:00	00:00	00:00	00:00	00:00	00:00	00:00	00:00	00:00	00:00	00:00	00:00

สรุปรายงานโดย: [ชื่อ]

วันที่ (เวลา) 08/08/2019 23:17

หน้า 1 / 5

Page 1 of 5

75%

20. ส่งออกรายงาน

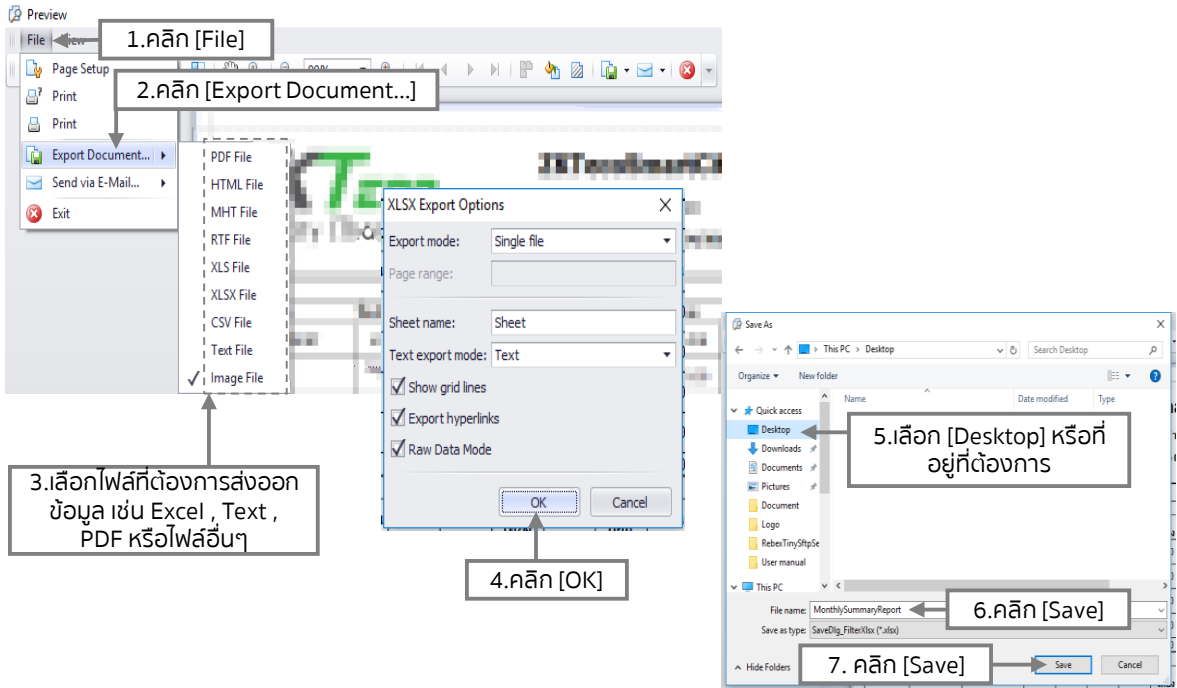

21. ตั้งค่าแจ้งเตือนผ่านไลน์

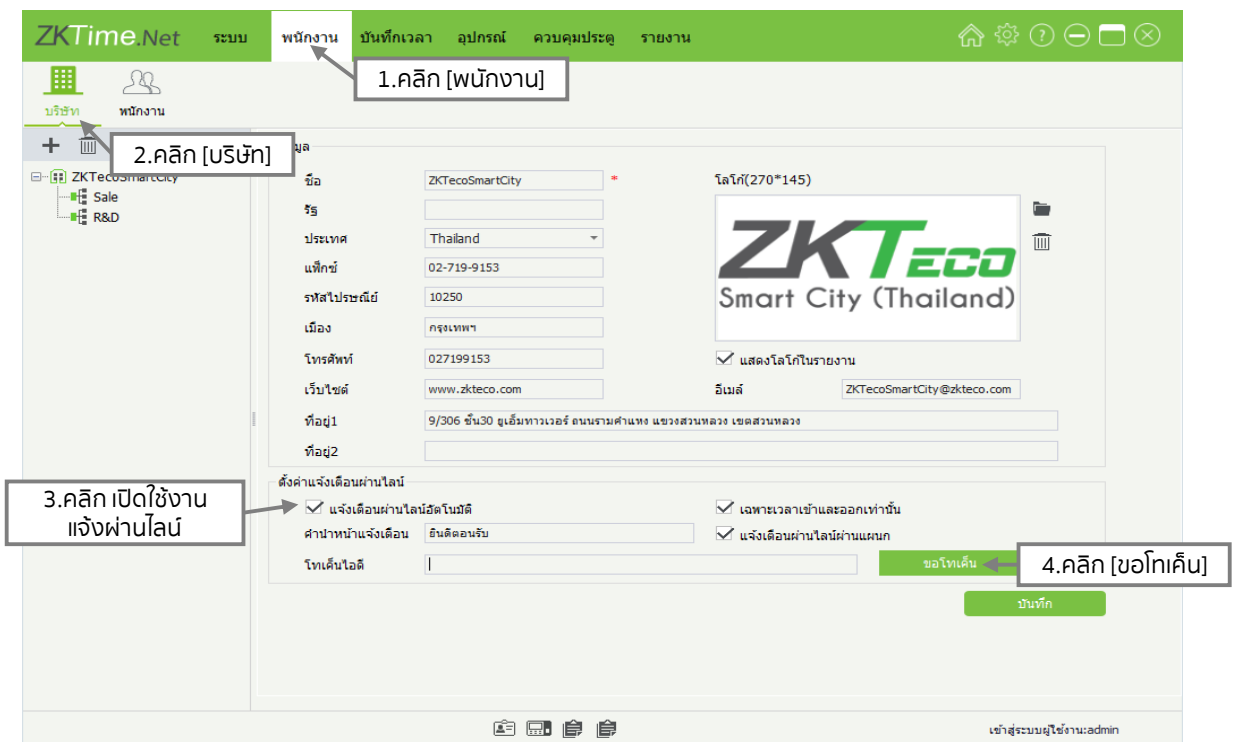

22. ลีดอินเว็บ Line Notify



1. เข้าสู่ระบบ Line Notify
ผู้ใช้ : อีเมลที่ใช้ลีดอินกับ Line
รหัสผ่าน : ใช้ลีดอินกับ Line

23. วิธีการออกโทเค็น



ออก Access Token (สำหรับผู้พัฒนา)

เมื่อใช้ Access Token แบบบุคคล จะสามารถตั้งค่าการแจ้งเตือนได้โดยไม่ต้องลงทะเบียนกับเว็บเซอร์วิส

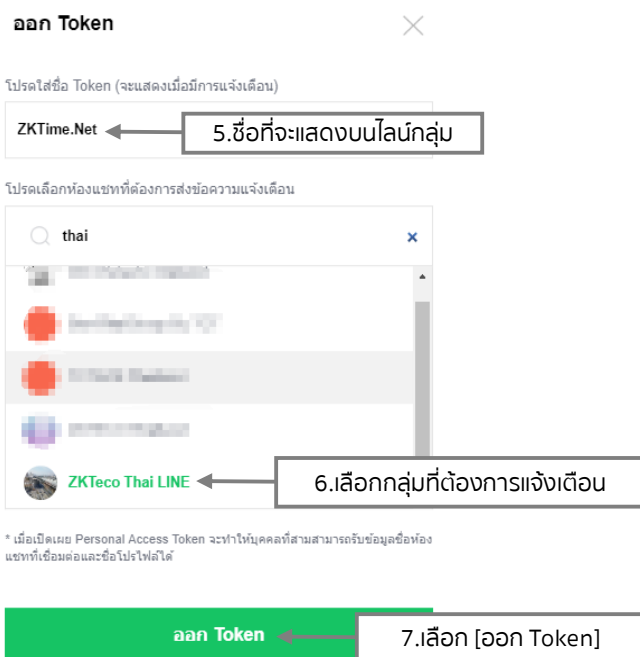
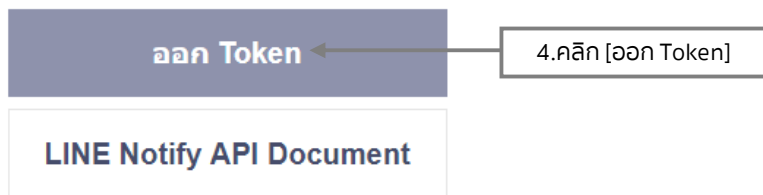

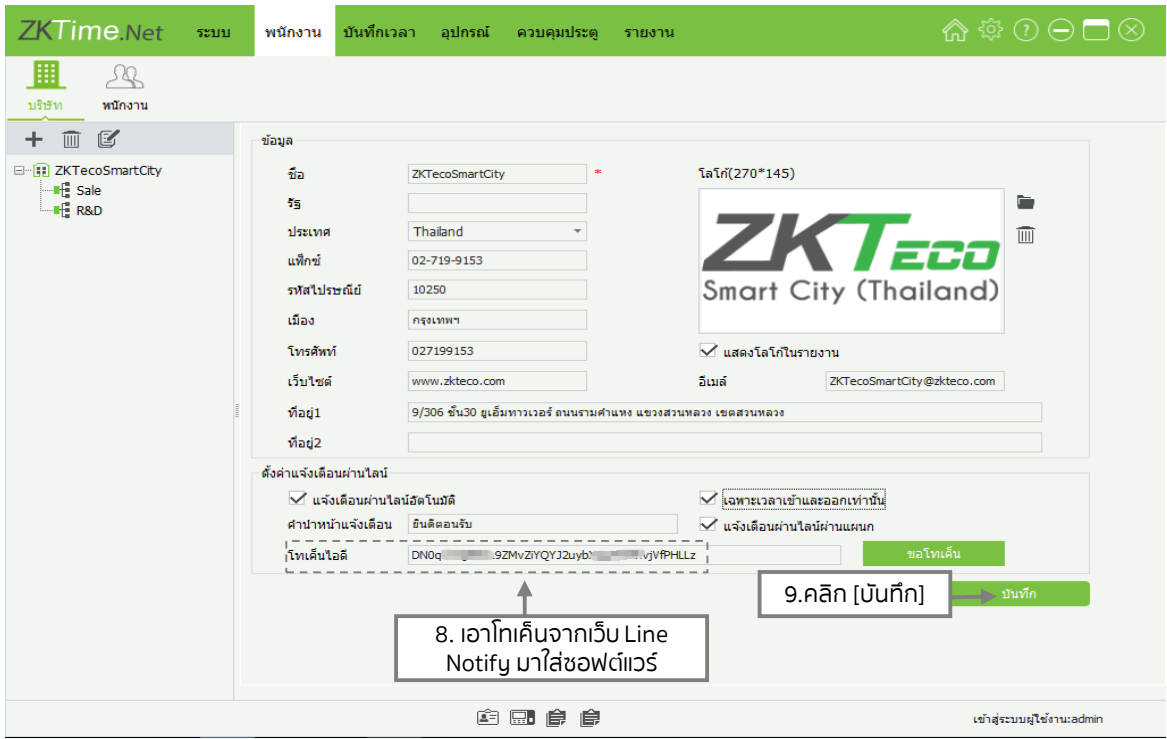

24. ตั้งค่าแจ้งเตือนผ่านไลน์

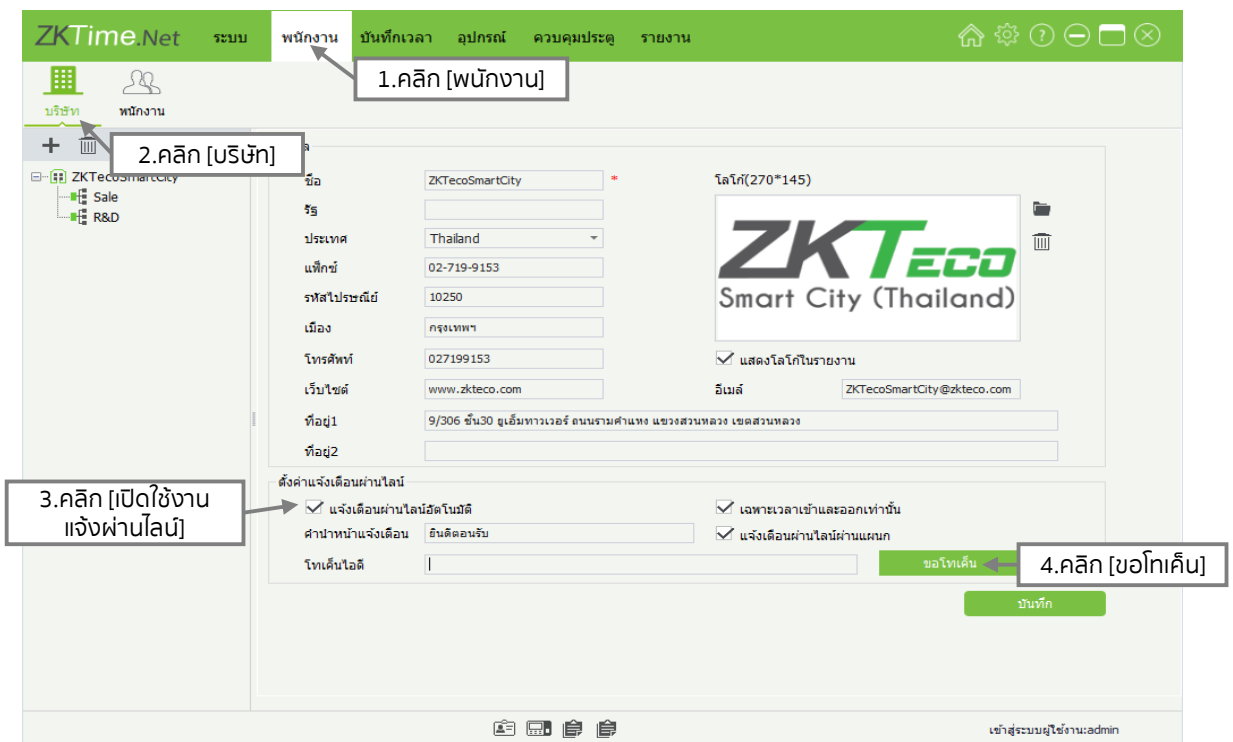

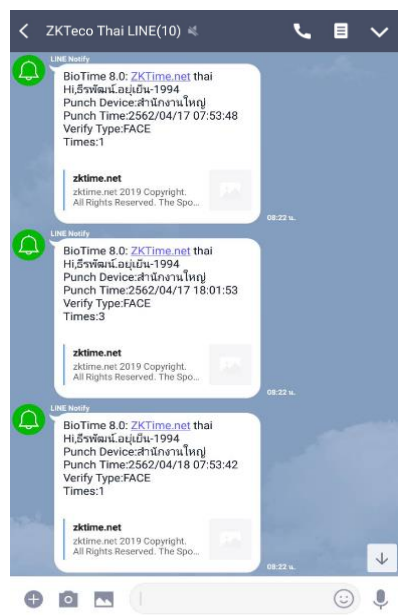
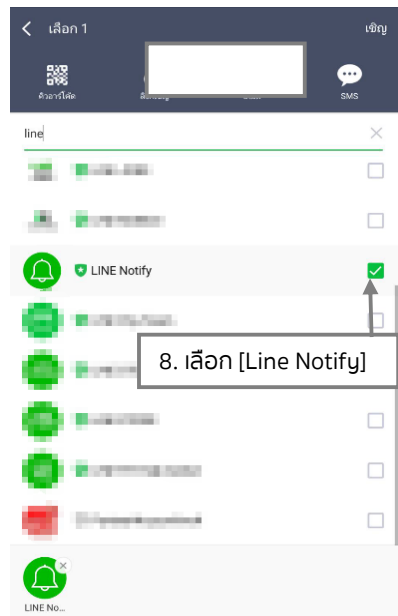
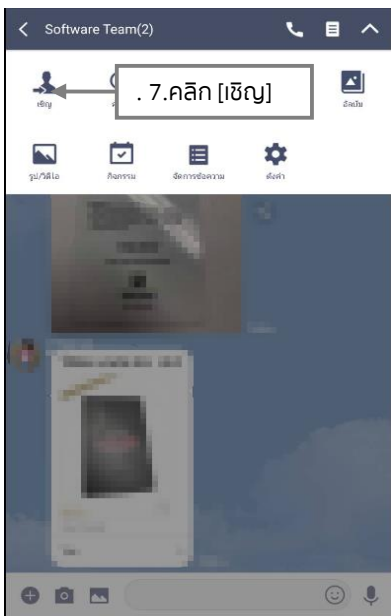
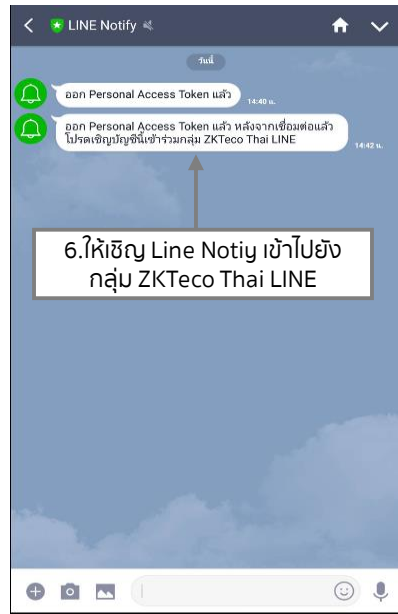



บริษัท แซคเคเทคโค ไทย จำกัด

9/115 อาคารยูเอ็มทาวเวอร์ ชั้น 11 ถนนรามคำแหง

แขวงสวนหลวง เขตสวนหลวง กรุงเทพฯ 10250

เบอร์โทร : +662-719-9153

อีเมล : zkservice_th@zkteco.com

www.zkteco.com

ลิขสิทธิ์ © 2019 บริษัท แซคเคเทคโค ไทย จำกัด สงวนลิขสิทธิ์